



CRÉDIT AGRICOLE

Lavora con noi

Contattaci

Home



[Chi Siamo](#) [Area Stampa](#) [News e Eventi](#) [Bilanci](#) [Sostenibilità](#) [Dove Siamo](#) [Corporate Governance](#) [Area Rugby](#) [Altre sezioni](#)



[Home](#) » [Terremoto Emilia](#) » [Novi di Modena](#)

NOVI DI MODENA

La **Scuola "Musica Maestro"**, sede della Società Filarmonica Locale, è stata irrimediabilmente danneggiata dal sisma del maggio scorso e nessuno ha più potuto mettere piede nella struttura se non accompagnato dai vigili del fuoco, recuperando solo parte del materiale. In tutta l'Emilia, la Società Filarmonica Novese è l'unica banda ad aver perso definitivamente la propria sede a seguito del sisma ed è quindi l'unica ad aver rischiato di dover bruscamente interrompere un'attività che proseguiva dall'unità d'Italia (1861).

La Scuola "Musica Maestro" era anche la sede che ospitava le prove abituali del "Coro delle Mondine di Novi", da qualcuno definito un Gruppo musicale "unico al mondo", è costituito in parte da "vere mondariso", la cui età si avvicina ed in alcuni casi supera gli 80, e da figlie e nipoti di mondine e donne che amano le tradizioni popolari e si impegnano affinché nulla di tutto questo vada perduto. Anche per loro le prove si sono interrotte.



Terremoto Emilia

I Progetti

Novi di Modena

Cavezzo

Reggiolo

Altre iniziative

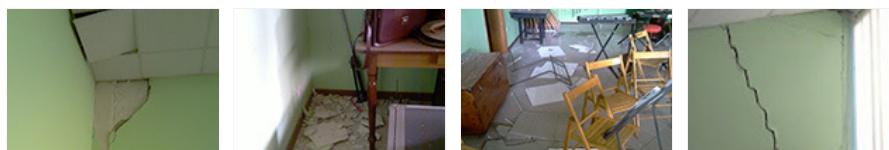

La Società Filarmonica Novese avrà presto una nuova Scuola di Musica. I 240.000 euro necessari alla realizzazione di un nuovo locale sono oggi disponibili grazie alle iniziative tempestive lanciate dalle realtà del territorio: alla raccolta fondi promossa dal **Comune di Novi** e dalla Società Filarmonica Novese si sono aggiunti la campagna di **Cariparma Crédit Agricole** e il progetto Teniamo Botta di **Radio Bruno**.

"Per la ricostruzione della Scuola di Musica di Novi andranno 160mila euro – ha spiegato **Franco Duc**, Direttore Comunicazione di Cariparma - e siamo felici che, grazie al contributo nostro ma soprattutto delle migliaia di sottoscrittori della nostra raccolta, i grandi e piccoli musicisti della Banda possano tornare ad avere un proprio luogo di ritrovo e di studio."

"Il Comune sta provvedendo ad allestire un nuovo prefabbricato modulare antisismico che ospiterà sia la "Filarmonica Novese" che il "Coro delle mondine" – spiega il Sindaco **Luisa Turci**. L'area individuata ed altre specifiche del progetto sono ancora in esame quindi non possiamo ancora dare informazioni in tal senso. Ciò che mi preme sottolineare è comunque l'importanza di ridare un pezzo storico di Novi alla cittadinanza. La banda, da sempre, costituisce un elemento fondamentale per la vita culturale e ricreativa di tutto il Comune sia in merito ai numerosi spettacoli proposti in collaborazione con le diverse Amministrazioni che si sono succedute, sia in merito all'importanza dell'attività corsistica che consente a parecchi giovani non solo di imparare a suonare uno strumento ma anche a relazionarsi con il prossimo all'interno dell'attività associativa. D'altro canto il Coro delle mondine, con le sue 25 donne che girano il mondo per far conoscere le nostre tradizioni più profonde, costituisce un punto di eccellenza per la tradizione culturale novese non solo in senso strettamente musicale ma anche per le numerose iniziative che lo stesso propone in prima persona. Il Comune, per questi motivi, si impegnerà al massimo per rilanciare questo progetto cercando di portare avanti i lavori nel più breve tempo possibile."

"Sapere che la nostra scuola di musica sarà ricostruita vuol dire rinascere e continuare ad essere una delle realtà più importanti del paese – ha dichiarato **Massimo Sassi**, presidente della Banda. Vuol dire essere coscienti che quanto fatto ci ha resi importanti per la comunità e per il territorio. Dopo la ricostruzione avremo un luogo dove suonare, insegnare musica, mostrare ai ragazzi cosa vuol dire fare musica d'insieme. L'aiuto di Cariparma Crédit Agricole, degli amici di Radio Bruno e di tutti coloro che ci hanno sostenuto con le loro offerte dimostra fiducia, interesse, e partecipazione. Un grandissimo ringraziamento va all'amministrazione Comunale, che ci sostiene da anni e che ci ha aiutati ad affrontare la quotidianità anche in questa situazione difficile. Anche se terribile e cruento, questo terremoto non ha potuto distruggere ciò che è stato costruito con amore, passione e dedizione."

[Stampa](#) [Invia questo link](#)



[Dati Societari](#) | [Trasparenza](#) | [Privacy](#) |
[Note legali](#) | [Credits](#) | [Sitemap](#)

Copyright © 2012 Cariparma Gruppo Crédit Agricole
Tutti i diritti riservati - P.IVA 02113530345



Annulla